

**PARTECIPANO** • **Climate Change** • Gabriella Aiello, Elena Anselmi, Stefania Autuori, Martina Cagliostro, Mara Costantino, Toniella De Rose, Laura Decchino, Elena Farinella, Renata Giacomini, Silvia Grandi, Alessandra Gualandi, Raffaella Lizambri, Rosalba Marino, Nunzia Mele, Caterina Mongiardini, Rosamaria Montone, Emilia Mulè, Benedetta Nicolini, Cristina Portinaro, Patrizia Preti, Claudia Rubini, Patrizia Rutigliano, Francesca Sambin, Vittoria Scalici, Marika Sponchiado, Marianna Tiso, Donatella Treu, Carlotta Vazoler. • **Culture** • Annalisa Andreetta, Claudia Baggio, Cinzia Boschiero, Adriana Castagnoli, Giuseppina Fusco, Alessia Gabrielli, Annamaria Gabrielli, Marina Geromel, Elisa Ghidini, Maria Gomierato, Maria Letizia Gorga, Mariagrazia Lizza, Vincenza Marina Marinelli, Patrizia Martello, Barbara Mirabella, Donatella Morello, Giulia Noera, Carmelinda Paternò, Silvana Pavarin, Cinzia Pennesi, Mariangela Petruzzelli, Laura Pozzato, Annamaria Russo, Antonella Saeli, Laura Santocchi, Marina Zannini. • **Europe** • Silvia Bolla, Mauro Buso, Rita Carisano, Giorgia Carrarese, Irma Conti, Benedetta Cosmi, Maddalena Costa, Roberta Crivellaro, Daniela Ferrara, Nicoletta Ferrari, Raffaella Ferraro, Cesia Filippi, Vania Franceschelli, Valeria Gangemi, Alessandra Grendele, Alessandra Liccardo, Anna Masutti, Carla Melpignano, Camilla Menini, Naida Och, Roberta Pierantoni, Elisabetta Righi Iwanejko, Stefania Santi, Marina Scavini, Francesca Sutti, Lorendana Vido. • **Family** • Elena Appiani, Manuela Belloni, Renata Borean, Anna Brondino, Cristina Calzavara, Sabrina Carraro, Vincenza Cassetta, Serena Corongiu, Barbara Degani, Cristina Del Guasta, Cettina Di Benedetto, Elena Doardo, Francesca Genovese, Francesco Giacomini, Martina Granatiero, Chiara Grosselli, Vanna Gualandi, Daniela Ianni, Eleonora Marinelli, Tiziana Mori, Licia Pennino, Tiziana Pradolini, Diana Sardone, Franca Scagliarini, Antonia Schenato, Tiziana Tafani, Manuela Viel. • **Finance** • Giuliana Andreello, Carole Allamandi, Monica Bertoldi, Lisa Bonetto, Paola Capuano, Annalisa Case, Enrica Cavalli, Chiara De Stefani, Silvia Dragotta, Carla Favero, Anna Fedrizzi, Valeria Ferrero, Loretta Lazzerini, Giuliana Liguoro, Mariella Liverani, Enrica Lucchi, Elisabetta Lunati, Raffaella Malaspina, Elena Miroglio, Monica Munisso, Francesca Nieddu, Deborah Realini, Sara Santori, Pietra Schillaci, Florinda Scicolone, Veronica Striuli, Rita Valmasoni, Stefania Zattarin. • **Innovation** • Anna Bordin, Paola Campagnolo, Laura Carrucciu, Elena Ceschelli, Maria Angela De Grano, Luisa Delgado, Simona Di Pietro, Milena D'Imperio, Clara Ditefano, Liana Doro, Francesca Fontana, Silvia Furlan, Roberta Girelli, Cleo Li Calzi, Susanna Magnabosco, Giovanna Mar, Maria Grazia Marcato, Katia Marchesin, Maria Enza Mitra, Aida Proietti, Fiorella Scapin, Roberta Scarpa, Manuela Soccol, Luigia Tauro, Loredana Tomasino, Silvia Tosello, Susanna Zucchelli. • **New Generations** • Cinzia Arcuri, Chiara Benericetti, Elena Bozzo, Lucia Bressan, Chiara Camarota, Marcella Cannariato, Alessia Costa, Barbara Franchin, Chiara Gandolfi, Maria Delfina Gandolfo, Elisa Gelmini, Zabeth Linares, Beatrice Lucarella, Paola Mirone, Monica Muraro, Elisabetta Novello, Tiziana Pettenuzzo, Francesca Pucci, Stefania Ratti, Benedetta Risolo, Anna Sidoti, Claudia Spisni, Samantha Tabacchi, Laura Turati, Adriana Velazquez, Antonella Zabarino, Simona Zanutto. • **Poverty** • Nicoletta Annaccarato, Giuseppe Bartolucci, Roberta Basso, Cristiana Bevilacqua, Anna Bonotto, Brunella Caiazza, Cesj Castiglioni, Giliola Di Chiara, Civita Di Russo, Giuseppina Falappa, Patrizia Fasano, Carmela Ficara, Annamaria Forzano, Paola Gennari Santori, Filomena Greco, Daniela Manicardi, Marcella Maschietto, Francesca Muserra, Giuseppina Perri, Maria Grazia Persico, Elena Pietrogrande, Simona Pisano, Marilisa Pogliese, Silvia Rossitto, Laura Speranza, Cristina Tosi, Paola Tosi.

## XX EDIZIONE DONNA ECONOMIA & POTERE SUSTAINABLE GROWTH

Treviso 4 e 5 ottobre 2019

Relais Monaco  
Via Postumia 63 - Ponzano Veneto

Università degli Studi di Treviso  
Complesso San Leonardo, Riviera Garibaldi 13/E

Con il patrocinio di

Senato della Repubblica  
Camera dei deputati  
Presidenza del Consiglio dei Ministri  
Ministero della Difesa  
Ministero dell'Interno  
Regione Veneto  
Comune di Treviso  
Università degli Studi di Treviso

Main sponsor

INTESA  SANPAOLO

Si ringrazia



**Fondazione Marisa Bellisario**

Piazza Giuseppe Verdi 8 - 00198 Roma  
Tel. 06 85357628 Fax 06 874599041  
www.fondazionebellisario.org  
www.fondazionebellisario.org  
Twitter: @FondBellisario  
Facebook: @FondazioneMarisaBellisario

FONDAZIONE MARISA BELLISARIO



# Donna Economia & Potere

TREVISO 4-5 OTTOBRE 2019

SEMINARIO INTERNAZIONALE

EDIZIONE

XX

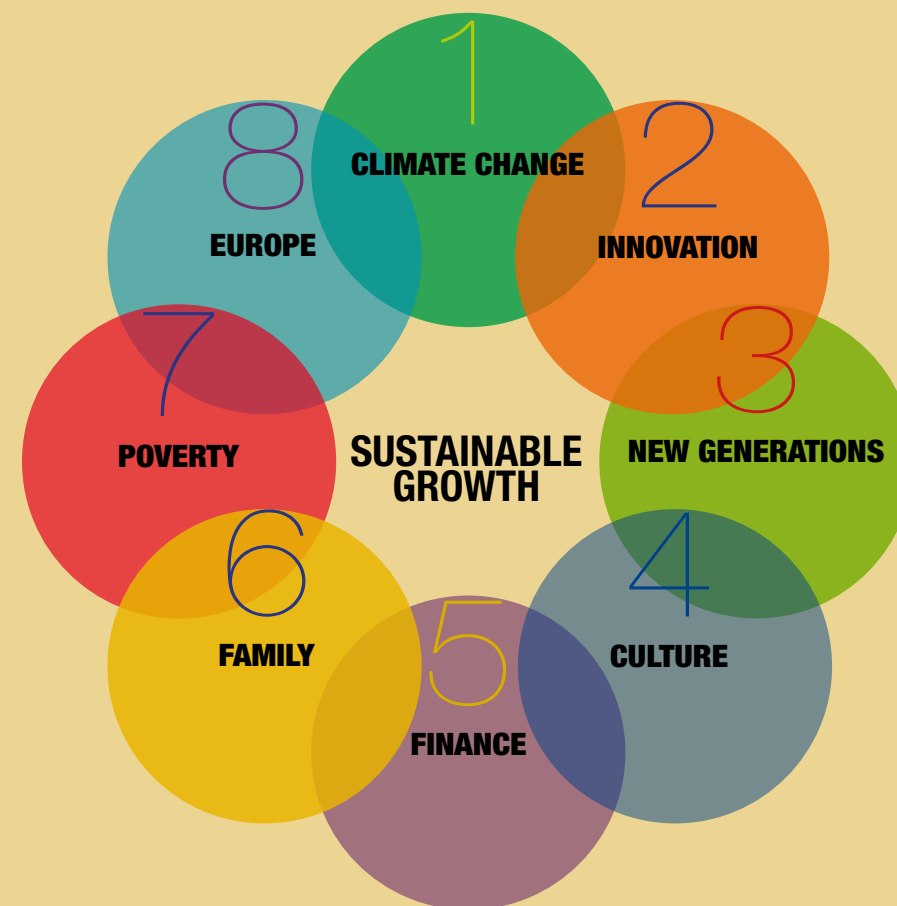

**VENERDÌ 4 OTTOBRE**

**Relais Monaco**

**Dalle ore 14** REGISTRAZIONE DEI PARTECIPANTI

Coordina

**Silvia Vaccarezza** Giornalista Rai 2

**Ore 15.30**  
Saluto  
di benvenuto

**Giustina Destro** Referente Veneto Fondazione Marisa Bellisario

Introduce

**Lella Golfo** Presidente Fondazione Marisa Bellisario

**Ore 16 - 19**

**TAVOLI DI DISCUSSIONE**

**CLIMATE CHANGE**

**Promuovere lo Sviluppo per salvare il Pianeta**

Coordina

**Marco Alverà** CEO Snam

Modera

**Ermete Realacci** Presidente onorario Legambiente e Presidente Symbola

Ne discutono

**Roberta Castellina** Architetto e Fondatrice Comitato "Si, Torino va avanti"

**Gabriella Chiellino** Fondatrice e Presidente eAmbiente Group

**Cristina Finucci** Fondatrice Garbage Patch State

**Rossella Locatelli** Presidente Bonifiche Ferraresi

**Rossella Muroli** Deputata della Repubblica Italiana

**INNOVATION**

**Idee e Tecnologie per la Sostenibilità**

Coordina

**Elisabetta Ripa** Amministratore Delegato Open Fiber

Modera

**Alessandra Poggiani** Direttore Generale Venis

Ne discutono

**Beatrice Coletti** Consigliere di Amministrazione RAI

**Guido de Vecchi** Direttore Generale Intesa Sanpaolo Innovation Center

**Anna Monticelli** Senior Manager Circular Economy Intesa Sanpaolo

**Roberta Palazzetti** Amministratore Delegato British American Tobacco Italia

**Antonio Santocono** Presidente Camera di Commercio di Padova

**Virginia Tiraboschi** Imprenditrice e Senatrice

**NEW GENERATION**

**Diritto alla Conoscenza, Sfide e Sogni**

Coordina

**Elsa Fornero** Professore di Economia  
Università di Torino e CeRP - Collegio Carlo Alberto

Modera

**Roberto Papetti** Direttore Il Gazzettino

Ne discutono

**Michele Boldrin** Joseph G. Hoyt Distinguished University  
Professor of Economics - Washington University

**Raffaella Caprioglio** Presidente UMANA

**Carlotta Costamagna** Chairman Bedimensional

**Renato Dorrucchi** Presidente Intesa Sanpaolo Formazione

**Lorenza Morandini** Managing Director Angels4Women

**Barbara Moscardi** Socio Deloitte & Touche

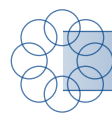

**CULTURE**

**Responsabilità, Etica, Bellezza per coltivare il Progresso**

Coordina

**Domenico De Masi** Professore emerito di Sociologia del lavoro  
Università La Sapienza di Roma

Modera

**Annamaria Terremoto** Giornalista

Ne discutono

**Lorenza Baroncelli** Direttore Artistico Triennale Milano

**Carolina Botti** Direttore ALES

**Silvia Foschi** Responsabile Patrimonio Storico Artistico  
e Attività Culturali Intesa Sanpaolo

**Luca Josi** Consigliere Fondazione TIM

**Federica Olivares** Direttore International Program Cultural Diplomacy  
Università Cattolica del Sacro Cuore

**Andrée Ruth Shammah** Regista e anima Teatro Franco Parenti



**FINANCE**

**Traguardi di Sostenibilità**

Coordina

**Stefano Barrese** Responsabile Divisione Banca dei Territori Intesa Sanpaolo

Modera

**Ferruccio De Bortoli** Giornalista

Ne discutono

**Francesco Bicciato** Segretario generale Forum per la Finanza Sostenibile

**Claudia Cattani** Presidente Rfi

**Maurizio G. Esentato** CEO Classis Capital SIM

**Anna Gervasoni** Professore di Economia e Gestione delle Imprese  
LIUC Università Cattaneo e Direttore Generale Aifi

**Maria Cristina Piovesana** Presidente Assindustria Venetocentro



**FAMILY**

**Inclusione, Coesione, Condivisione per costruire il Futuro**

Coordina

**Linda Laura Sabbadini** Statistica sociale - Istat

Modera

**Monica Mosca** Direttore Gente

Ne discutono

**Paola Balducci** Professore associato di Diritto Processuale Penale  
Università del Salento

**Silvana Ballotta** Amministratore Delegato Business Strategies

**Silvia Bolzoni** Amministratore Delegato Zeta Service

**Donatella Conzatti** Senatrice della Repubblica Italiana

**Silvia De Dominicis** Presidente e AD Johnson & Johnson Medical

**Mirella Righetto** Vice Presidente CGIA Mestre

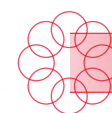

**POVERTY**

**Ridurre le disuguaglianze aumentare le opportunità**

Coordina

**Remo Pedon** Presidente Gruppo Pedon e Vicepresidente Confindustria Vicenza

Modera

**Flavia Perina** Giornalista

Ne discutono

**Antonella Baldino** Direttore CDP Cooperazione Internazionale allo Sviluppo

**Suor Giuliana Bragantini**

**Imelde Bronzieri** Imprenditrice e Designer MiMiSol

**Mariastella Gelmini** Deputata della Repubblica Italiana

**Paola Severini Melograni** Direttore Angelipress.com

**Olga Urbani** Urbani Tartufi



**EUROPE**

**La sfida 2030**

Coordina

**Veronica De Romanis** Docente Politica Economica Europea  
LUISS Guido Carli e Stanford University Florence

Modera

**Daniela Preziosi** Giornalista

Ne discutono

**Antonio Bettanini** già Consigliere per le relazioni istituzionali Ministro degli Affari Esteri

**Margherita Boniver** già Ministro della Repubblica

**Carlo Calenda** Eurodeputato

**Marta Dassù** Senior Advisor European Affairs - The Aspen Institute

**Alessandra Ghisleri** Direttore Euromedia Research

**Elisabetta Trenta** già Ministro della Difesa



**SABATO 5 OTTOBRE**

**Università degli Studi di Treviso - Aula Magna**

**Ore 9.30**

Saluti

**Rosario Rizzuto** Rettore Università degli Studi di Padova

**Maria Cristina Piovesana** Presidente Assindustria Venetocentro

**Presentazione delle Ricerche**

*Culle Vuote, Una Guerra Persa?*

**Alessandra Ghisleri** Direttore Euromedia Research

a cura di

*Evidenze dal 16° Osservatorio Confartigianato Donne Impresa  
Mercato del lavoro, imprese femminili e conciliazione.*

a cura di

**Enrico Quintavalle** Responsabile Ufficio Studi Confartigianato

Plenaria

*Contributi e proposte dai Tavoli di discussione*

**Ore 12.30**

Conclude

**Lella Golfo** Presidente Fondazione Marisa Bellisario